

SEGUIMIENTO MARCHA TITÁN D.O.P. PIMENTÓN DE LA VERA

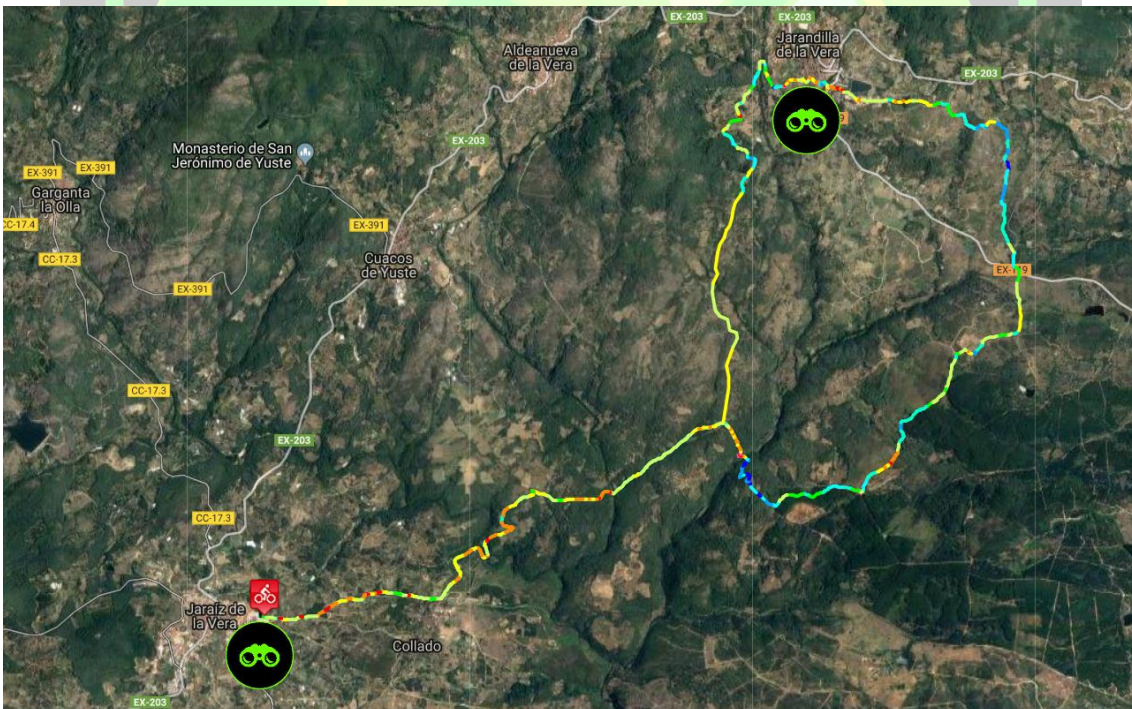

Los acompañantes, aficionados, seguidores,... de los participantes, podrán seguir la carrera en diferentes puntos del recorrido.

Para un seguimiento más sencillo de la prueba, hemos elaborado esta guía, para poder enlazar los distintos puntos de paso, acuerdo a las posibilidades del terreno, tiempo de desplazamiento respecto a paso de corredores, y seguridad para ambos casos, corredores y seguidores.

ADVERTENCIA: Seguir la prueba no exime el deber de respetar la Ley de Tráfico y Reglamento General de circulación actual. Máxima precaución en todos los tramos.

PUNTO DE PASO 1. JARANDILLA DE LA VERA

KM 15 MEDIA MARATÓN

PUNTO GPS: 40.123555, -5.657086

HORARIO PASO DE LOS PRIMEROS: 10:12h

Para llegar hasta la localidad de JARANDILLA DE LA VERA, saldremos de por la **EX203** sin salirnos de la vía hasta llegar a la localidad, teniendo en cuenta el paso de los participantes de la Maratón y Media Maratón por diferentes puntos de la citada vía.

Llegaremos a **JARANDILLA DE LA VERA** por la **EX203**, una vez en la localidad, tomaremos toda la travesía por la **Avda. de Doña Soledad Vega Ortiz** para enlazar con **Avda. de Virgen de Sopedran** buscando la salida de la **EX119** con dirección **TALAYUELA, NAVALMORAL DE LA MATA**, donde nos encontraremos el paso de los participantes por la **Calle de la Era Nueva**

**D.O.P. PIMENTÓN
DE LA VERA**



Extremadura

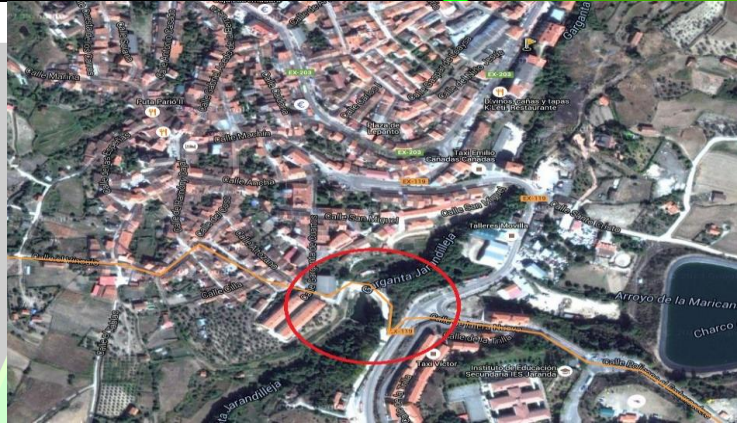

PUNTO DE PASO 2. JARAIZ DE LA VERA

KM 35 MARCHA

PUNTO GPS: 40.059944, -5.744872

HORARIO PASO DE LOS PRIMEROS: 11:12h

Para volver a la localidad de Jaraiz de la Vera tomaremos la misma vía **EX203** con la que hemos llegado y regresaremos a la zona cero para ver llegar a nuestros familiares convertidos en auténticos TITANES.

DE LA VERA

10 JUNIO



Extremadura